PROGETTO AUTORIZZATO

Cavidotto MT
Cavidotto AT
Sottostazione utente

PROGETTO DI VARIANTE

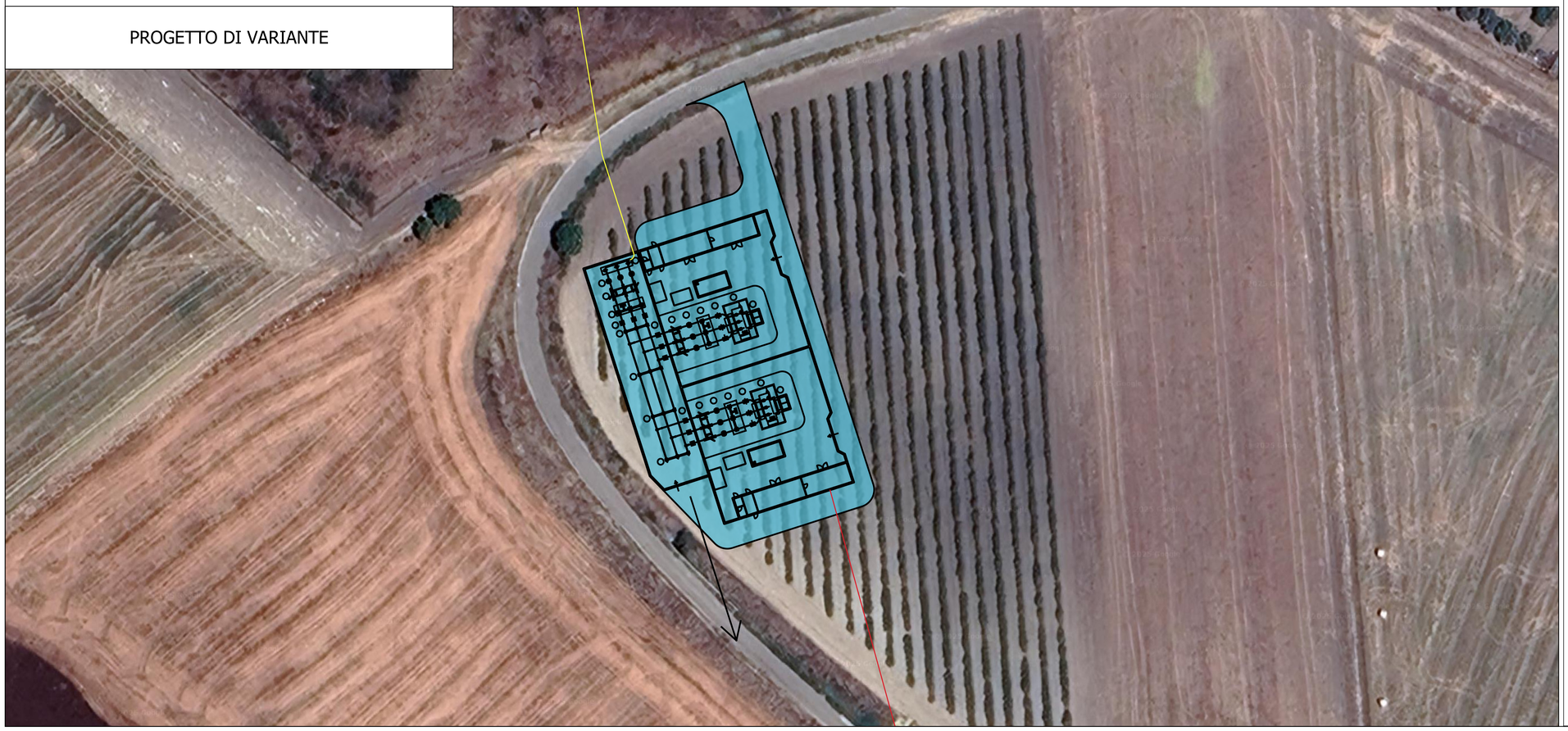

COMUNE DI DELICETO

PROVINCIA DI FOGGIA

Proposta di variante al progetto per la costruzione di un impianto di produzione di energia elettrica da fonte eolica costituita da 8 aerogeneratori con potenza complessiva di 48 MW, sistema di accumulo di 25 MW e opere di connessione alla RTN, sito nel Comune di Deliceto (FG) in località "Viticone - Le Gattarole"

VALUTAZIONE PRELIMINARE

(art. 6 comma 9 del D.Lgs. 152/2006 e ss.mm.ii.)

Planimetria di raffronto della planimetria della sottostazione utente

COD. ID.				
Livello prog.	Tipo documentazione	N. elaborato	Data	Scala
VP	Valutazione preliminare	All_9	07 / 2025	1:1.000
Nome file				

REVISIONI

REV.	DATA	DESCRIZIONE	ESEGUITO	VERIFICATO	APPROVATO
00	LUGLIO 2025	PRIMA EMISSIONE	SG	FS	FS

COMMITTENTE:

SINERGIA
Energy Green Power

SINERGIA EWR2 SRL

Centro direzionale snc, Is. G1
80143 Napoli (NA), Italia
P.IVA 09608101219

PROGETTAZIONE:

ING. FULVIO SCIA

Centro Direzionale snc, Is. G1
80143 Napoli (NA), Italia
email: ing.scia@gmail.com
tel: +39 3389055174

fulvio scia
02.07.2025
11:05:55
GMT+02:00